



PROCEDIMIENTO PARA AUTORIZAR LICENCIA SIERRA

(Para uso interno de Sierra)

FUNCION DEL SISTEMA

La función esencial del **sistema de licenciamiento Sierra** es, generar código de autorización de licencias Sierra.

NOTA: El cliente puede consultar automáticamente sus licencias del Servidor Sierra.

OPERACION

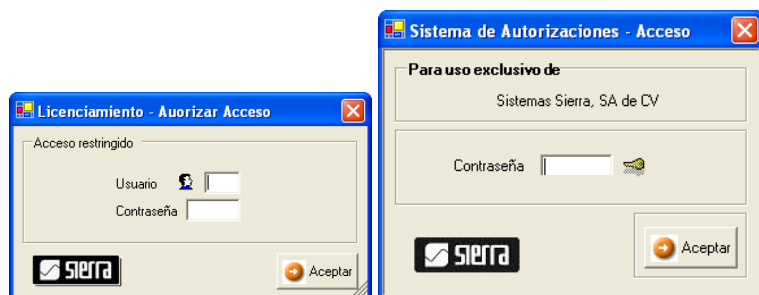

- ☐ Clic en
- ☐ Número de usuario y contraseña.
- ☐ **Contraseña.** Ejem: Domingo, 27 de Agosto de 2006 12:38 p.m.
Código de seguridad = **SO090G**
Año + Mes + Día = 2006+08+27 = **2041**
Hora(en base 24) + Minutos = 12+38 = **50**
Contraseña= **SO090G204150**
- ☐ clic en
- ☐ Consultar licencias.

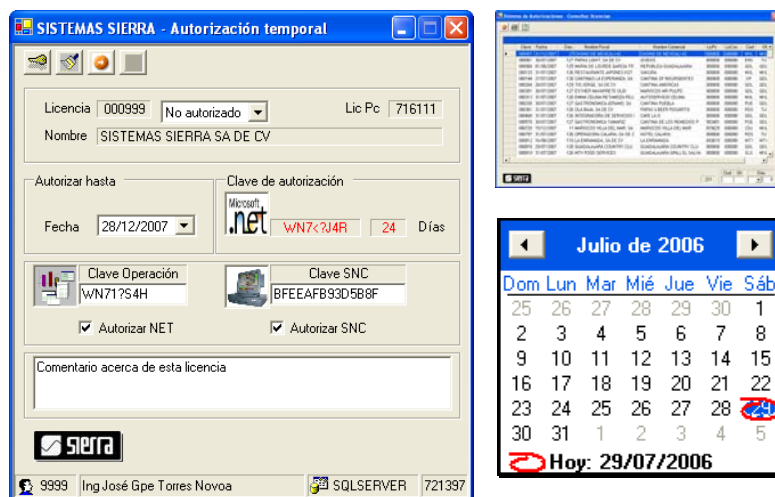

Clic en licencia, y clic en , para insertar, o doble clic en licencia.

NOTA: Para ordenar la lista por nombre en forma ascendente o descendente, clic en el encabezado.

Para seleccionar una fecha, clic en , y aparecerá el calendario

Para avanzar rápidamente:

Clic en año **2006** para moverse de año.

Clic en mes **Julio** para seleccionar mes.

Puede utilizar las flechas (atrás), (adelante), para desplazarse en la fecha deseada.

Clic en el día. Ejemplo: **28**

- ☐ Autorización automática de grupos.
- ☐ Grabar clave de autorización.
- ☐ Clasificar el tipo de cliente.

- ☐ Clic en Clave de autorización **W2J1L@4R**, para maximizar



- ☐ Ingrese la clave de Operación y Clave SNC autorizada:
- ☐ **IMPORTANTE:** Marque ☒, solo si el cliente está autorizado a consultar la licencia.



Cualquier duda, comunicarse a Sistemas Sierra.