



## INSTRUCTIVO PARA EL SISTEMA VENTAS POS

**FUNCION DEL SISTEMA.-** imprimir las ventas al momento en el impresor de la Terminal punto de venta. Imprime 22 reportes de Auditoría y ventas.

**INSTALACION** (Este procedimiento debe hacerlo en cada terminal Pos).

1. Instalar base de datos de Auditoria de ventas con **Utilerías de Base de Datos Sql.**
2. Instalar software con utilería **Actualizar Software Sierra Net.**
3. Instale su licencia **SSxxxxxx.key**, en la carpeta **\SierraLics.**

**NOTA:** Se asume que tiene instalado Microsoft NET framework 3.5 o mayor.

### CONFIGURAR VENTAS POS

En:

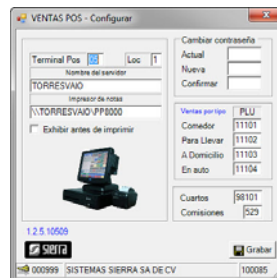

VENTAS POR SUPERCATEGORIA				
SISTEMA S SIERRA SA DE CV				
Ventas del día 04/02/2013				
9999 VENTAS	105 L1	10/02/2013	11:14	
Descripción	Cant	S.Venta	Vta%	
LIQORES	2	95.00	3.2 %	
CERVEZA	8	190.00	6.4 %	
BEBIDAS	16	316.00	10.6 %	
ALIMENTOS	40	2,163.00	73.0 %	
POSTRES	9	205.00	6.9 %	
<b>TOTALES</b>	<b>77.00</b>	<b>2,969.00</b>	<b>100.0 %</b>	
Actualizado a las 11:05:59 a.m.				

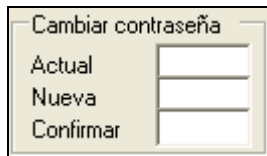

- ☐ Indicar la contraseña de acceso (Esta contraseña es 1234567890, la primera vez), y **Enter**.
- ☐ **Nota:** La contraseña es numérica.
- ☐ **Terminal Pos.-** Identifica la terminal pos.
- ☐ **Loc.-** Identifica la localización en que se localiza la terminal pos
- ☐ **Servidor.-** Nombre del servidor Argus.
- NOTA:** Si el servidor es la misma caja, deje este campo en blanco. **Debe compartir el disco C del servidor.**
- ☐ **Impresor de notas.-** Indique la ruta del impresor de notas.
- ☐ **Exhibir antes de imprimir.-** Ver en pantalla el reporte.
- ☐ **Ventas por tipo.-** Indicar el plu para cada tipo y cargo a cuartos.
- ☐ **Cuartos.-** Plu de cargo a cuartos.
- ☐ **Comisiones.-** Subcategoría de plus con pago de comisión. La comisión se indica en el precio 3 del catálogo de plus. Los comisionistas se definen como modificadores de tablero.

### OPERACIÓN



- ☐ Clic en **Ventas Pos**, y aparecerá la pantalla de la derecha.
- ☐ Indicar la contraseña de acceso (Esta contraseña es 1234567890, la primera vez), y **Enter**.

Los reportes exhiben la siguiente información:

- ☐ **Fecha, hora y Terminal pos** en que se imprimió.
- ☐ **Descripción** del concepto o plu.
- ☐ Cantidad de **unidades** vendidas.
- ☐ **Importe** de la venta.
- ☐ **Porcentaje de la venta** que representa en importe.
- ☐ Las ventas que se exhiben son las que se actualizaron hasta ese momento.
- ☐ **Actualizar Venta.-** Calcula hasta ese momento.
- ☐ **Sólo toque el botón para imprimir**



Cualquier duda, comunicarse a Sistemas Sierra.