



INSTRUCTIVO INSTALAR VERSION 2012

ESTA NUEVA VERSION CONTIENE PRINCIPALMENTE:

1. Nueva estructura de licenciamiento.
2. Las actualizaciones se validan en base al número de versión
3. Actualización de email Sierra.
4. Nuevo Administrador Sierra. Nuevo método de descarga y consulta de documentos.
5. El software exhibe el número de versión en el menú principal.
6. Se muestran los datos generales del software en las propiedades del ejecutable.
7. Nueva opción para actualizar todo el software (**SieVer**)
8. Ya no requiere actualizar la licencia con Autorizar Licencia (Siekey).

PROCEDIMIENTO PARA INSTALAR (3 PASOS A - B - C):

A. Desinstalar el Administrador Sierra en panel de control

B. Ejecutar los siguientes programas

1. 1_InstalarUti.msi Utilerías de Bases de datos SQL
2. 2_InstalarKey.msi Autoriza licencias
3. 3_InstalarSis.msi Administrador Sierra
4. 4_InstalarVer.msi Nuevo actualizador de software Sierra Net

C. Iniciar el Administrador Sierra

NOTA: Si es conexión red, debe hacerlo primero en el servidor de Red y luego en cada Pc.

Nota: Para actualizar todos los sistemas autorizados, puede hacerlo

- A través del actualizar Sierra (SieVer), o a través del Administrador Sierra.
- Si no deseas actualizar por el momento, sólo debes indicarlo en Seguridad.
- Pero el próximo licenciamiento (15), si **debes actualizar** para poder operar.
- Si no actualizas, al entrar el sistema te enviara el mensaje



IMPORTANTE: En esta versión:

1. No se está modificando la lógica de ningún sistema.
2. No se está modificando la estructura de ninguna Base de Datos.
3. Es sólo la metodología de acceso al sistema y actualizaciones.

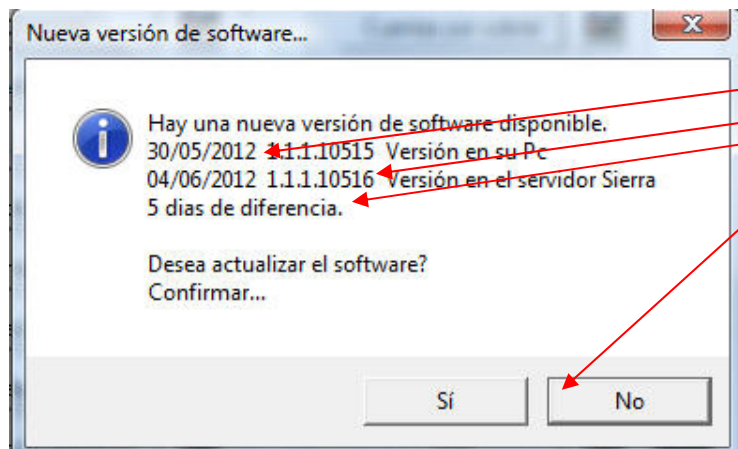

- ☐ **Nueva estructura de licenciamiento**
- ☐ El software detecta si hay una nueva versión:
 - o Fecha
 - o Número de versión
 - o Días de antigüedad
- ☐ Opción de Actualizar o no.



- ☐ **Actualización de email Sierra**
- ☐ Emails
- ☐ Versión

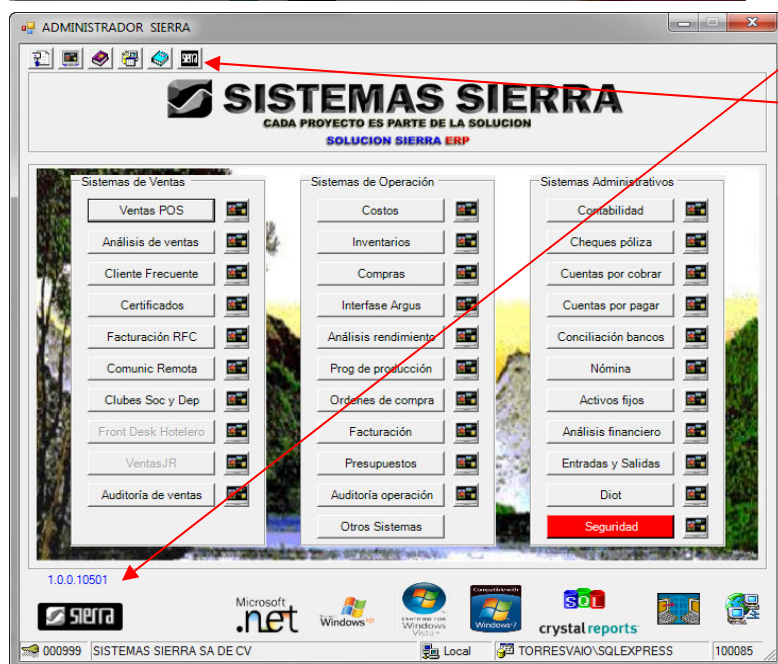

- ☐ **Nuevo Administrador Sierra**
- ☐ Versión
- ☐ 1 2 3 4 5 6 7
- 1.- Presentación Procesos de control
- 2.- Presentación Sierra
- 3.- Instalar o actualizar manuales
- 4.- Actualizar software Sierra net
- 5.- Consultar documentación Sierra
- 6.- Instalar Utilerías BD SQL y Aut Licencia
- 7.- Información del sistema

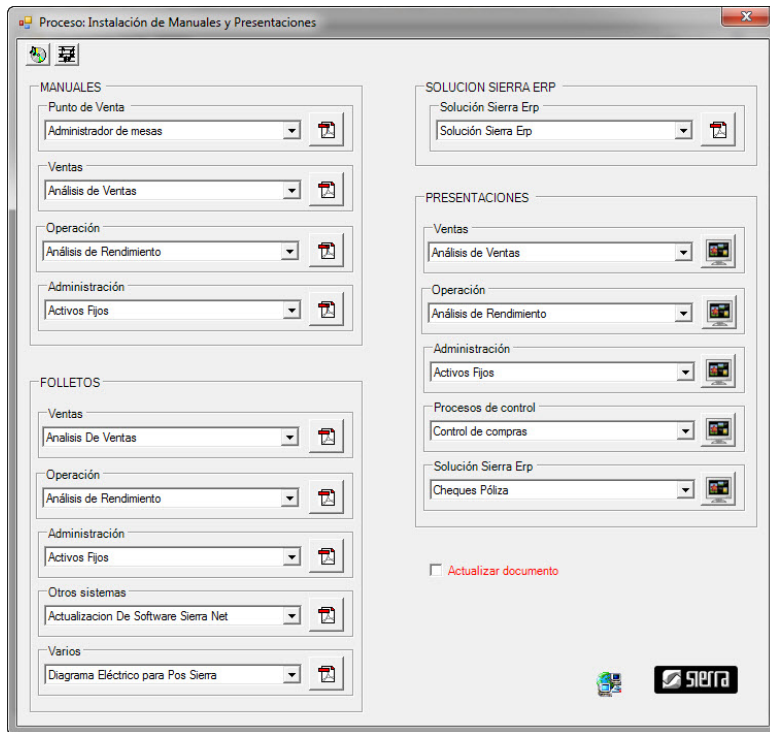

- ☐ **Instalar o actualizar manuales**
- ☐ Nueva forma para instalar manuales, folletos, presentaciones y documentos.
- ☐ Está estructurado en:
 - 1.- Manuales
 - 2.- Folletos
 - 3.- Solución Sierra Erp
 - 4.- Presentaciones

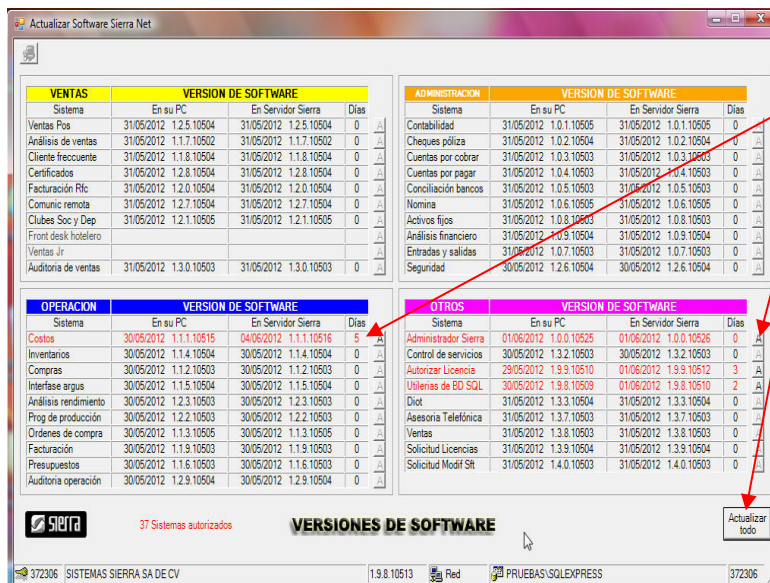

- ☐ **Actualizador de Software Net**
- ☐ Permite de una manera ágil la actualización de versiones de software net.
- ☐ Exhibe en rojo las nuevas versiones de software disponible.
- ☐ Clic en para actualizar.
- ☐ Opción de actualizar todo el software



- ☐ Consultar documentación Sierra
- ☐ Nuevo método de consultar la documentación Sierra directamente del Servidor Sierra.
- ☐ Accesa directamente el Servidor Sierra

Folder: /SierraDocumentacion/Sierra/Publicidad/Software/Operacion/

UP
0 folders, 11 files - Total: 2.59 MB

Filename	Filesize	Filetime	Hits
Pub_AnalisisDeRendimiento.pdf	175.48 KB	07/08/2011 02:14:24 p.m.	0
Pub_AuditoriaDeOperación.pdf	160.46 KB	07/08/2011 02:16:14 p.m.	0
Pub_Compras.pdf	226.58 KB	07/08/2011 02:18:56 p.m.	0
Pub_Costos.pdf	306.17 KB	07/08/2011 02:18:28 p.m.	0
Pub_FacturacionElectronica.pdf	519.73 KB	07/08/2011 02:24:24 p.m.	0
Pub_InterfaseArgus.pdf	179.33 KB	07/08/2011 02:26:20 p.m.	0
Pub_Inventarios.pdf	231.88 KB	07/08/2011 02:29:46 p.m.	0
Pub_OrdenesDeCompra.pdf	203.09 KB	07/08/2011 02:31:06 p.m.	0
Pub_Presupuestos.pdf	212.19 KB	07/08/2011 02:32:18 p.m.	0
Pub_ProgramaciónDeProducción.pdf	285.46 KB	07/08/2011 02:33:26 p.m.	0
Pub_SistemasDeOperación.pdf	155.86 KB	12/09/2011 06:26:58 p.m.	0

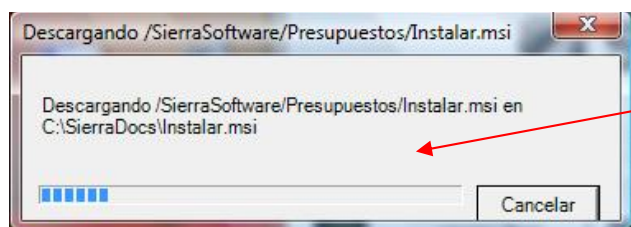

- ☐ Nuevo método de descarga de software
- ☐ Consta de 2 pasos:
 - 1.- Descarga el documento
 - 2.- Instala el software (sustituye la versión anterior).

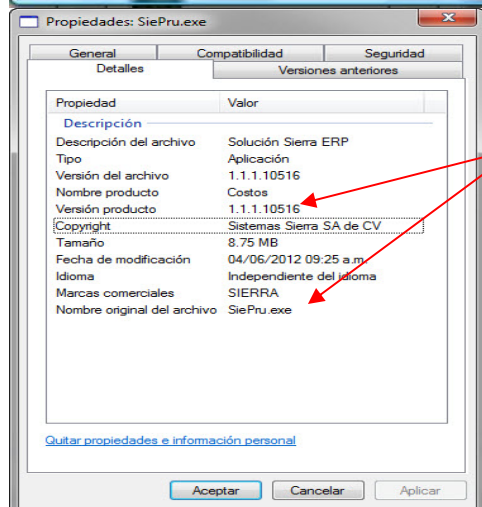
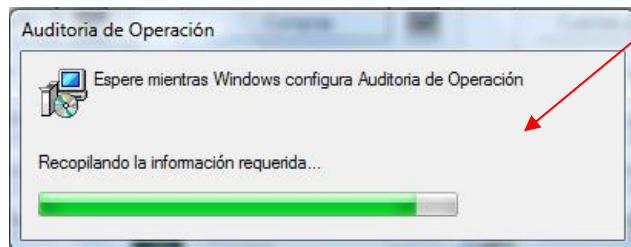

- ☐ Exhibe datos generales del ejecutable
- ☐ Clic derecho en el ejecutable
- ☐ Versión

Cualquier duda, comunicarse a Sistemas Sierra.