



INSTRUCTIVO PARA TOMAR FOTOS - SISTEMA SIEWCM

FUNCION DEL SISTEMA.- Se utiliza para **tomar fotos** de insumos, básicos, recetas, personal, y otros.

INSTALACION

1. Ejecute del servidor sierra: <http://sierraserver.no-ip.org/SierraUtilerias/Utilerias de Base de Datos SQL/Instalar.msi>
2. Instale el driver de la cámara.

Clic en \Inicio\Todos los programas\Utilerias SIERRA\



EZCam IV (EZ-317)



Puede utilizar cualquier cámara del mercado

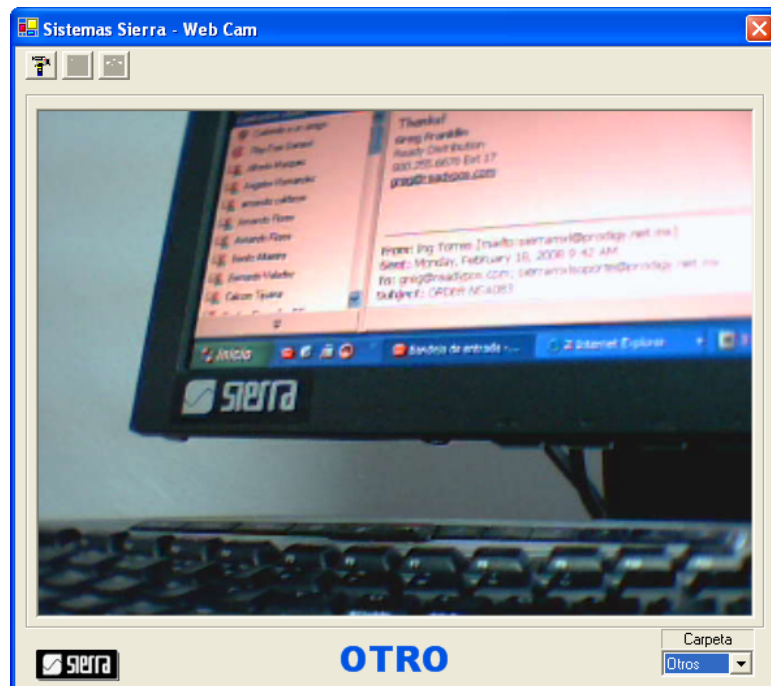

PROCEDIMIENTO:

1. Seleccione la carpeta de acuerdo a la foto

Carpeta

Insumos

. Insumo o receta.

2. Clic en  para tomar la foto.

3. Clic en 

- En la parte superior se exhiben los botones

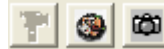

1 2 3

- Cada botón realiza una función diferente.

- 1.- Activar video.
- 2.- Tomar foto de prueba.
- 3.- Tomar foto y grabar.

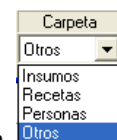

- Seleccionar la carpeta  en donde se va a grabar la foto.

- Clic en 

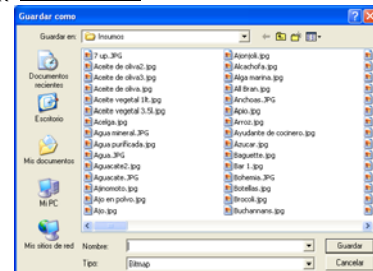

Insumo de materia prima



Mano de obra



Equipo



Básico



Receta

Cualquier duda, comunicarse a Sistemas Sierra.