

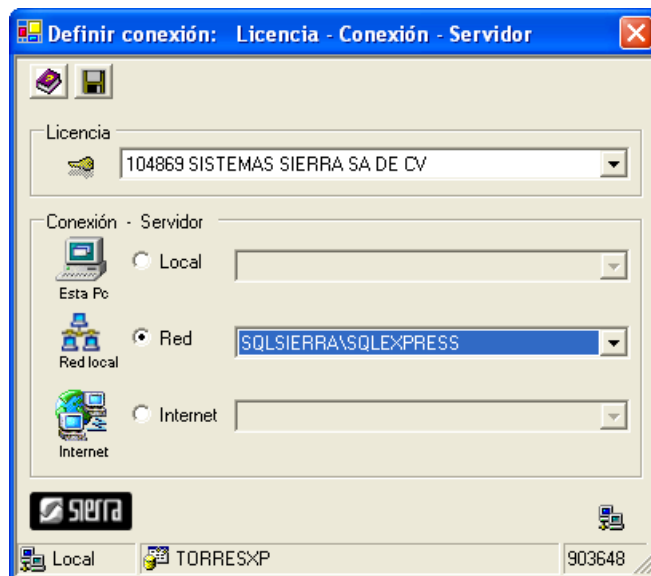

## INSTRUCTIVO DEFINIR CONEXION SISTEMAS SIERRA

### INFORMACION GENERAL

- Este proyecto es solo para usuarios que quieren **conectarse a diferentes servidores** desde su computadora, de una manera sencilla y rápida.
- El nombre del **servidor** o **dirección IP**, es un valor único que identifica a una computadora, por lo que le debe indicar a su computadora a que servidor se quiere conectar (es como el número telefónico del lugar al que se desea llamar).
- Este proyecto **SieCnx – Definir conexión**, se ubica en **Utilerías SIERRA** ( En el proyecto **Autoriza licencia**).



- ❑ Clic en:  
Todos los programas  
Utilerías SIERRA  
SieCnx - Definir conexión



- ❑ O seleccionar el icono del escritorio
- ❑ Seleccionar la licencia.

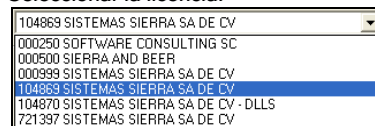

- ❑ Seleccionar el tipo de conexión (local, red o Internet)
- ❑ Seleccionar el nombre del servidor

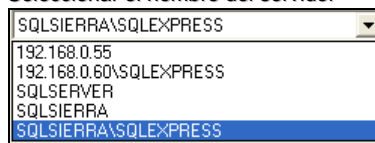

- ❑ Grabar conexión

**NOTA:** Al grabar le está indicando al **Administrador Sierra**, que todos los proyectos se comuniquen a las Bases de Datos de la licencia **104869**, del servidor **SQLSIERRA\SQLEXPRESS**, en conexión de **Red**.

- ❑ Clic en para información.

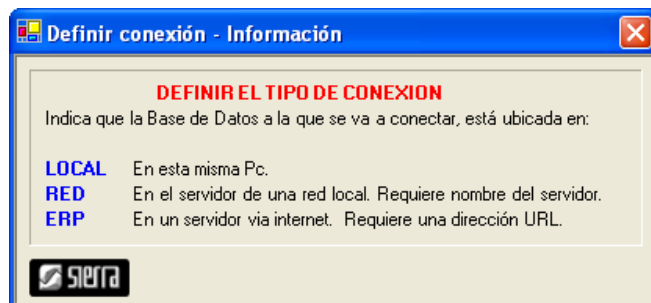

**Licencia Internet (Erp):** La licencia solicitada a Sierra tiene la siguiente estructura: **SS104860\_903649.key**

- **104860** licencia del servidor al que se va a conectar, **903649** licencia Pc autorizada.

**NOTA:** Instalar las licencias de los servidores a los que se va a conectar en la carpeta **\SierraLics**, eliminando la extensión de **Licencia Pc**),

Cualquier duda, comunicarse a Sistemas Sierra.