



MODIFICAR PLU DE PAGO

Para uso exclusivo de personal de Sistemas Sierra

FUNCION DEL SISTEMA

Permite modificar un Plu de Pago en el respaldo **BKmmddaaaa.zip** ubicado en la carpeta **\Bdrive\ZBack**.
Ejemplo: La cuenta se cobró en tarjeta de crédito 92101 y debió ser cobrada en efectivo 91101.

ENTRAR AL SISTEMA

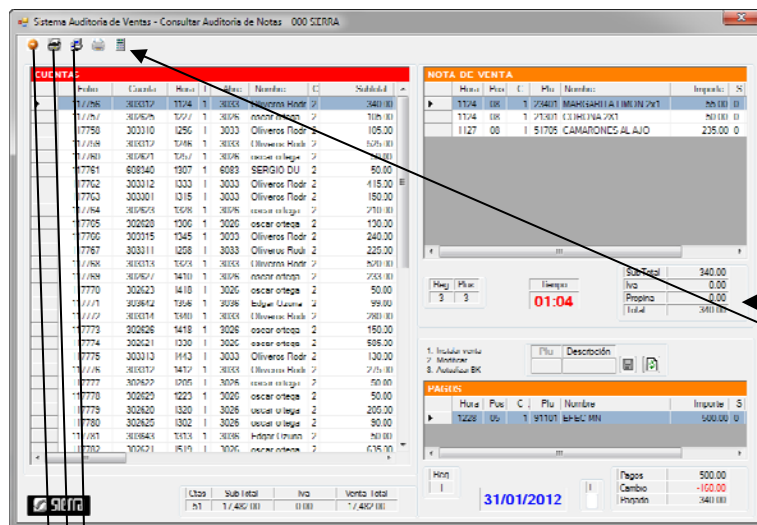

- Para iniciar de clic en Utileiras SIERRA SieMan - Mantenimiento Sierra
- Indicar la contraseña (Sólo personal autorizado)

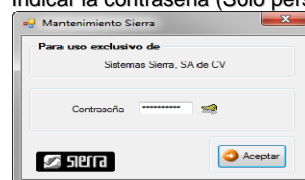

- Aparecerá la pantalla de la izquierda.



1. Instalar Venta
2. Imprimir nota seleccionada
3. Actualizar **BKmmddaaaa.zip**
4. Imprimir reporte Ventas del Día
5. Calculadora

OPERACIÓN

Primero debe traer la venta del cliente **BKmmddyyyy.zip** e instalarla en **\Bdrive\ZBack**.

1. Instalar la venta (Instala el archivo **BKmmddyyyy.zip** de la carpeta **\Bdrive\ZBack**).
2. Se sugiere imprimir el reporte de venta diaria para comparar con el reporte modificado.
3. Modificar:
 - Seleccionar cuenta
 - Seleccionar pago a modificar
 - Clic derecho en **Plu** para consultar formas de pago
 - Seleccionar nueva forma de pago
 - grabar
 - Se sugiere imprimir la nota de venta para verificar.
4. Se sugiere imprimir el reporte de venta diaria para verificar los cambios contra el reporte original.
5. Actualizar **BKmmddaaaa.zip** (compacta el nuevo order1.que, y lo copia en **\Bdrive\ZBack**).
6. Copiar archivo modificado **BKmmddaaaa.zip**, en **\Bdrive\ZBack** de la computadora del cliente.

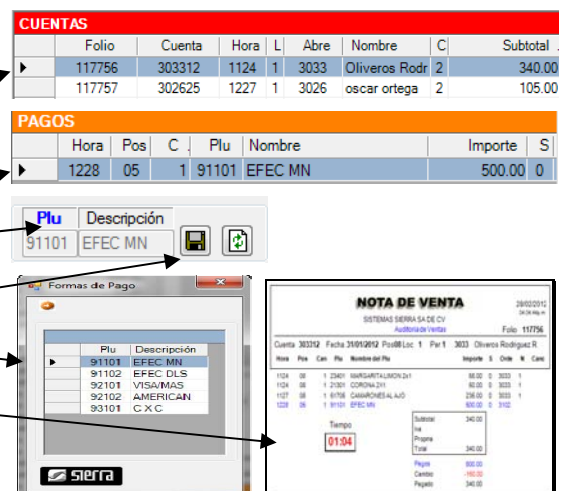

Nota: Se sugiere tener un respaldo y hacer este procedimiento con mucho cuidado.