



## VIDEO REMOTOS

### VIDEO REMOTOS.-

Es una opción del sistema, que se utiliza para enviar las órdenes a una pantalla de video, en lugar de impresoras remotas.

### CREAR ACCESO DIRECTO

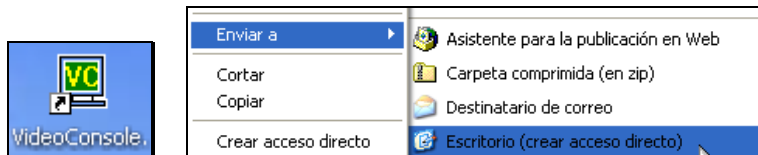

- Localizar en la carpeta \POS, el programa **VideoConsole.exe**, y cree el acceso directo.
- Clic en Mouse derecho y enviar a escritorio.

### PROPIEDADES DE ACCESO DIRECTO

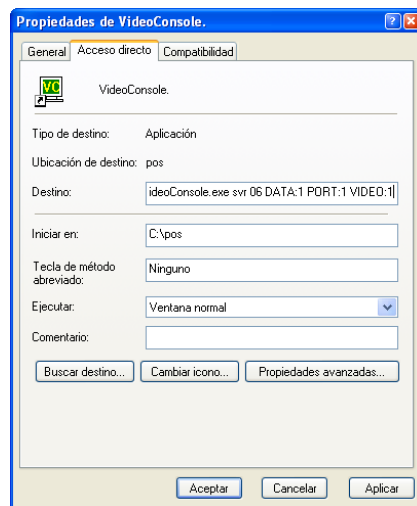

- **Destino:** ideoConsole.exe svr 06 DATA:1 PORT:1 VIDEO:1
- Agregar en destino los siguientes parámetros:
  - Nombre del servidor
  - Número del punto de venta
  - Identificación datos
  - Puerto del Bump Bar
  - Puerto del video
- Agregar en destino los siguientes parámetros: Ejem:
  - **C:\VideoConsole svr 06 DATA:1 PORT:1 VIDEO:1**
    - **Svr** = nombre del servidor
    - **06** = número de Terminal pos.
    - **DATA:1** Identificación de datos
    - **PORT:1** puerto del Bump Bar
    - **VIDEO:1** puerto de video.
- **NOTA:** Se requiere una licencia de punto de venta, para autorizar un video remoto.

### BUMP BAR

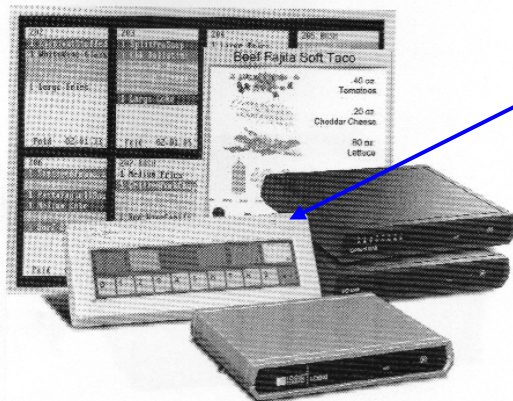

- **Bump Bar:** Aparato para eliminar órdenes ya servidas del monitor. Opcionalmente puede utilizar el Mouse o un monitor touch screen.
- El **Bump Bar** tiene las siguientes opciones:
  - **Down Up Bump Recall Exit**
  - **Down** = Abajo
  - **Up** = Arriba
  - **Bump** = Eliminar la orden de la pantalla.
  - **Recall** = Llamar ordenes anteriores
  - **Exit** = Salir.



## ENRUTAMIENTO DE PLUS

El enrutamiento de plus hacia el video remoto, se define en un archivo [vplulist.doc](#), y debe estar en la carpeta **VPOS**. Este archivo se puede crear con cualquier editor, y debe tener la siguiente estructura:

1,10000,19999 Plus del 10000 al 19999 se enrutan al video 1  
1,20000,22499 Plus del 20000 al 22499 se enrutan al video 1  
2,30000,33000 Plus del 30000 al 33000 se enrutan al video 2  
2,10000,19999 Plus del 10000 al 19999 se enrutan al video 2

Ejemplo: Si quiere enlutar todos los plus al video 1, solo se requiere: 1,10000,89999

## VERIFICAR TARJETA DE VIDEO



- Para que los video remotos operen, se requiere instalar una tarjeta de video por cada pantalla.
- Para verificar que la tarjeta de video para el video remoto está operando bien:
  - Clic con el Mouse derecho en el escritorio.
  - Clic Propiedades.
  - Clic en Configuración.
  - Observará las 2 tarjetas de video.

## OPERACION



- Al ordenar, las órdenes van apareciendo en la pantalla de video.
- Utilice el **Bump Bar** para:
  - **Down** = Abajo
  - **Up** = Arriba
  - **Bump** = Eliminar la orden de la pantalla.
  - **Recall** = Llamar ordenes anteriores
  - **Exit** = Salir.
- En la parte inferior se muestra el número de orden y el tiempo transcurrido.



- Utilice **Recall**, para llamar y exhibir órdenes anteriores.

Cualquier duda, comunicarse a Sistemas Sierra.