



RESOLUCION DE PANTALLA (ResPdv)

Este proyecto llamado **ResPdv** que se instala en `c:\ArchivosDePrograma(86)\Sistemas SIERRA\Punto de Venta`, se utiliza para ajustar las pantallas de los proyectos **Punto de venta**, **Mantenimiento** y **Servidor**, a la resolución de su monitor.



Permite aplicar la resolución independientemente a cada proyecto.

- Punto de venta,
- Mantenimiento, y
- Servidor

Nota:

Se exhibe la resolución original en la que fueron programadas las pantallas de los proyectos (1024 x 768), que es la resolución de la mayoría de los puntos de venta.

Se exhibe la resolución actual de su monitor, en este ejemplo (1920 x 1080)

Se exhibe la resolución aplicada a este monitor actual para que se observe la diferencia



PUNTO DE VENTA

RESOLUCION ORIGINAL (1024 X 768)

Punto de Venta



RESOLUCION ACTUAL (1920 X 1080)

Punto de Venta



MANTENIMIENTO

RESOLUCION ORIGINAL (1024 X 768)

Mantenimiento



RESOLUCION ACTUAL (1920 X 1080)

Mantenimiento



SERVIDOR

RESOLUCION ORIGINAL (1024 X 768)

Servidor

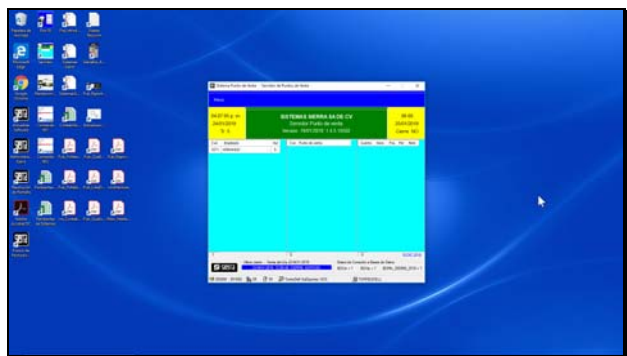

RESOLUCION ACTUAL (1920 X 1080)

Servidor



Cualquier duda, comunicarse a Sistemas Sierra.